コリドール中央　　部屋番号 303 号　　状況 空室

築年	2,018 年	構造	鉄筋コンクリート造１０階建	敷金	1ヵ月
賃料	64,000 円	最寄駅	JR栗林公園北口駅　徒歩6分	礼金	1ヵ月
共益費	5,000 円	居室面積	35.48 ㎡	補修分担金	実費
水道料	実費 円	ベランダ	3.92 ㎡	1年未満違約金	1ヵ月
所在地	香川県高松市中央町１７番３２	向き	北		

地図

レイアウト

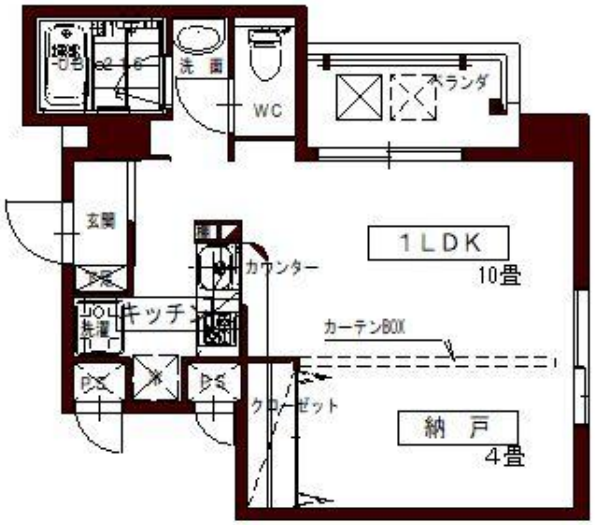

設備

ｵｰﾄﾛｯｸTVﾄﾞｱﾎﾝ・ 駐輪場･ｴﾚﾍﾞｰﾀｰ･ｷｰ付きMailBox・ 宅配Box
大型ｸﾛｾﾞｯﾄ(枕棚付)･ｼｭｰｽﾞBox・ 独立洗面台・ ｼｬﾜｰ付きﾄｲﾚ
ｴｱｺﾝ･LED照明・ 玄関/ﾄｲﾚ ｵｰﾄﾗｲﾄ
1500ｸｯｼｽﾃﾑｷｯﾁﾝ(2口ｺﾝﾛ)・ 1216UB(自動湯張/ｴｺﾌﾙｼｬﾜｰ)
浴室乾燥機

備考

屋内での過度の喫煙禁止 / バイク駐輪　届出の上　2,000円/月
ビジネスの中心部周辺にありながら、商店街も充実、栗林公園・石清尾八幡神社等文化遺産も！
北東二面採光
対面キッチン　カウンターテーブル＆ペンダントライト付

外観

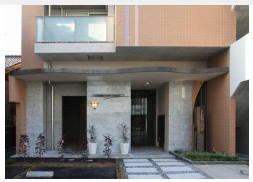

室内

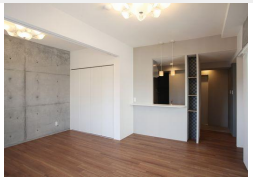

2-8-7-203　MATSUSHIMA-CHO TAKAMATSU-SHI KAGAWA-KEN
TEL 087-833-8511
HP　https://corridorjp.com　　E-MAIL　info@corridorjp.com

コリドール
(有)都市企画設計

Corridor